№

Федеральное государственное унитарное предприятие
«Российский государственный центр инвентаризации и учета объектов недвижимости - Федеральное БТИ»
Филиал ФГУП «Ростехинвентаризация – Федеральное БТИ»
по Ханты – Мансийскому автономному округу – Югра
Белоярское отделение

ТЕХНИЧЕСКИЙ ПАСПОРТ

на Нежилое помещение №1
(вид объекта учета)

Здание школы № 3 (корпус 2)
(наименование объекта учета)

Адрес (местоположение) объекта учета:

Субъект Российской Федерации	Ханты – Мансийский автономный округ - Югра	
Район		
Муниципальное образование	тип	Муниципальный район
	наименование	Белоярский район
Населенный пункт	тип	Город
	наименование	Белоярский
Улица (проспект, переулок и т.д.)	тип	Микрорайон
	наименование	3
Номер дома	33	
Номер корпуса		
Номер строения		
Литера	А	
Иное описание местоположения		

Сведения о ранее произведенной постановке на технический учет в ОТИ

Инвентарный номер	
Кадастровый номер	

Штамп органа государственного технического учета о внесении сведений в Единый государственный реестр объектов капитального строительства (ЕГРОКС)

Наименование учетного органа	Белоярское отделение филиала ФГУП "Ростехинвентаризация - Федеральное БТИ" по Ханты - Мансийскому АО - Югра
Инвентарный номер	71:181:002:000012690:0000:20001
Кадастровый номер	86:06:020105:0015:71:181:002:000012690:0000:20001
Дат внесения сведений о ЕГРОКС	10.06.2011г.

Паспорт составлен по состоянию на « 06 » июня 2011 года

Руководитель (уполномоченное лицо) ОТИ _____ (Терновой К.В.)
(подпись) (Фамилия И.О.)

Инвентарный план

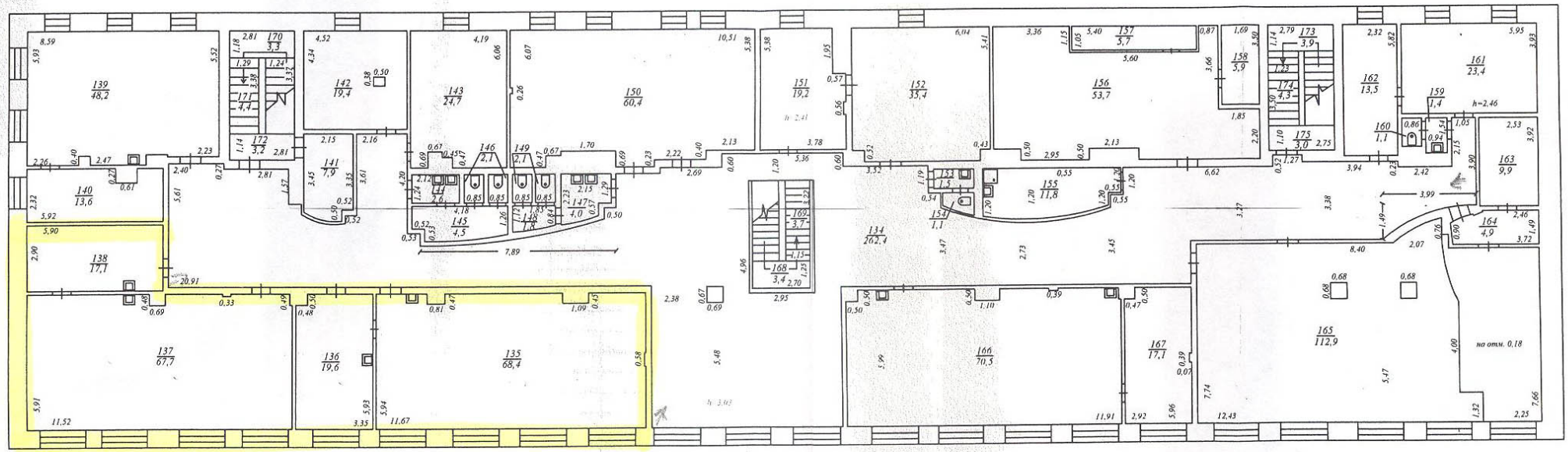

Белоярское отделение филиала ФГУП "Ростехинвентаризация - Федеральное БТИ" по ХМАО-Югра						
Поэтажный план 3 этажа нежилого помещения №1						
Должность	Фамилия И.О.	Подпись	Дата	Адрес: 628162, Тюменская область, г. Белоярский район, 3 микрорайон, № 33	Лист	1
начальник	Терновой К.В.		10.06.2011г.		Листов	1
зам. начальника	Арасланова М.В.		10.06.2011г.		Масштаб	1 : 200
инженер по ИСиС	Серова Н.В.		10.06.2011г.			